

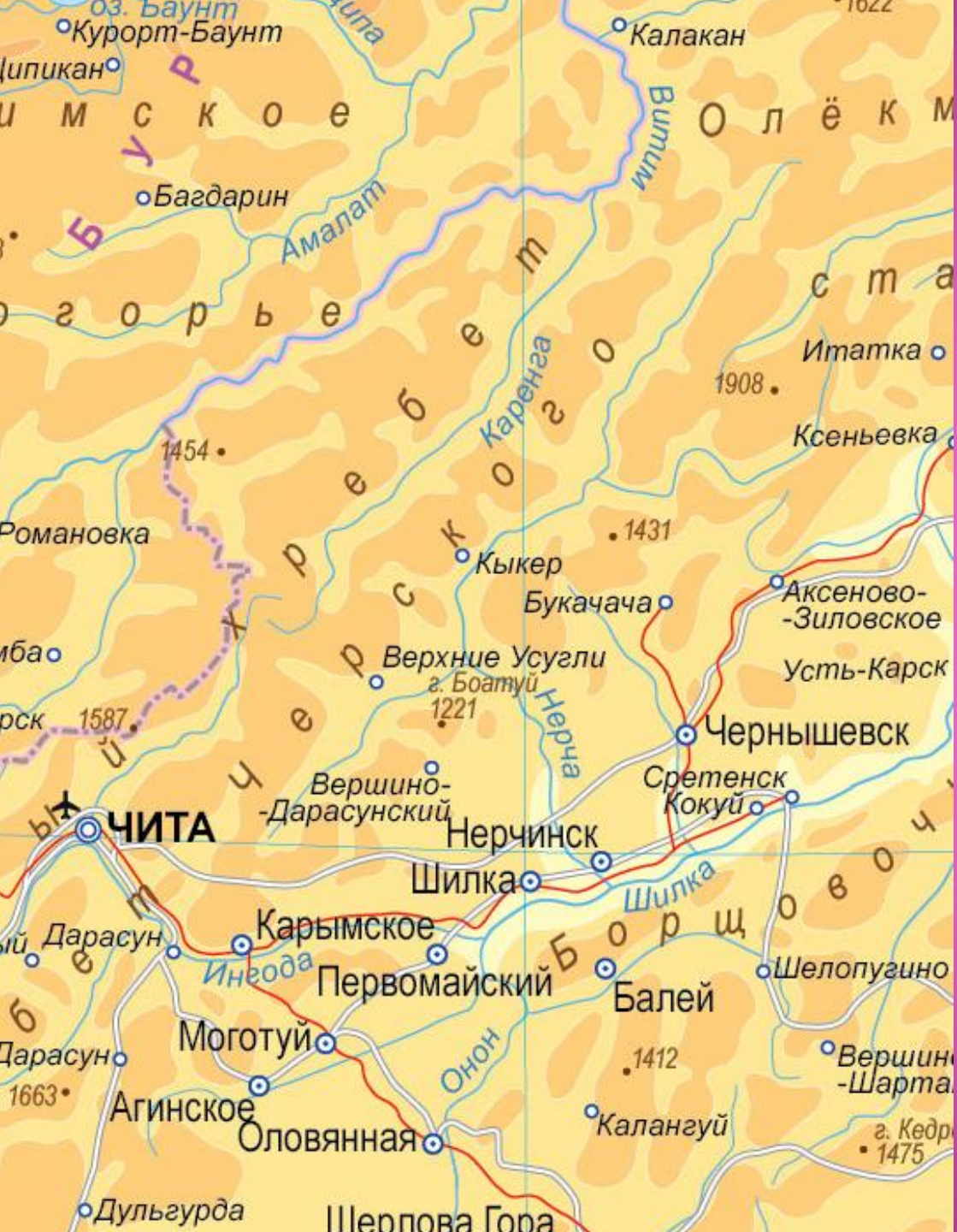

**Государственное
учреждение
здравоохранения
«Краевая
больница № 3»**



□ ГУЗ «Краевая больница №3» расположено на территории городского поселения «Первомайское» Шилкинского района

□ Поселок ПЕРВОМАЙСКИЙ расположен:

- ✓ на расстоянии 250 км от города Чита
- ✓ на юго-западе Шилкинского района
- ✓ в 50 км к юго-западу от районного центра г.Шилки
- ✓ в 10 км от железнодорожной станции Солнцева Забайкальской железной дороги
- ✓ на северо-востоке Могойтуйского хребта, недалеко от слияния рек Ингода и Онон.



ТРАНСПОРТНАЯ ДОСТУПНОСТЬ:



- ❑ в 10 км от поселка расположена железнодорожная станция Солнцевая, где останавливаются большинство пассажирских поездов в восточном и западных направлениях.



- ❑ Федеральная автомобильная трасса «Амур» находится в 50 километрах от поселка.

Население поселка Первомайский составляет 11 244 человек, в том числе:

взрослое - 8879

детское - 2365

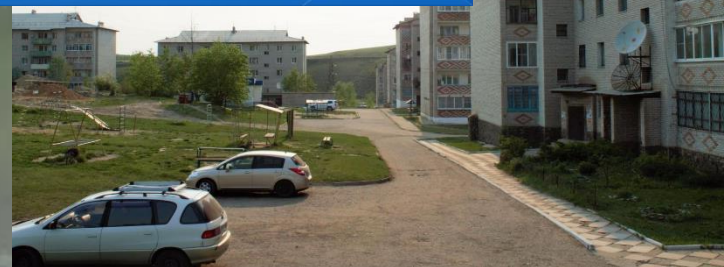
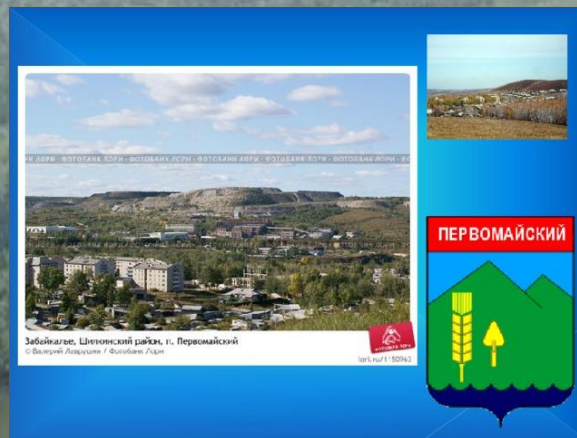

Мемориал

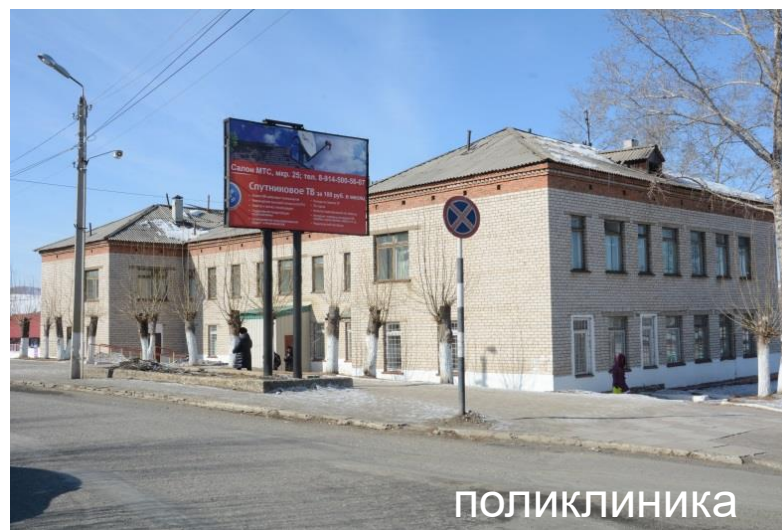
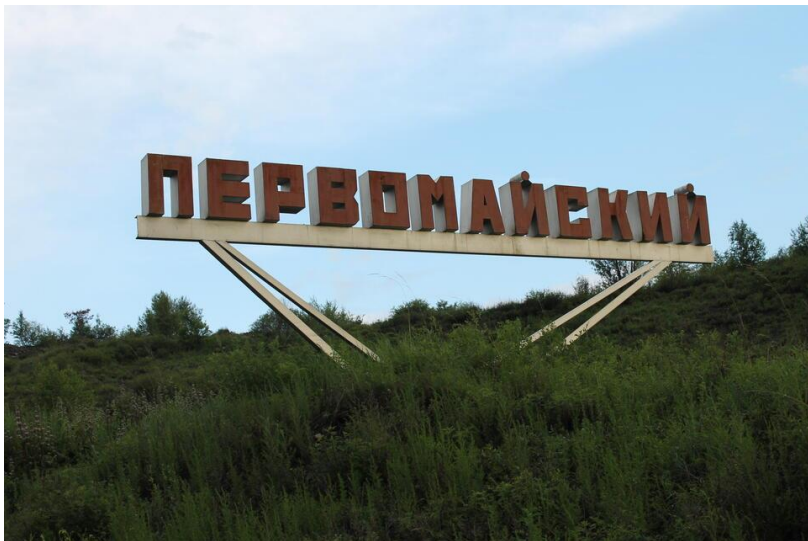

ПОЛИКЛИНИКА

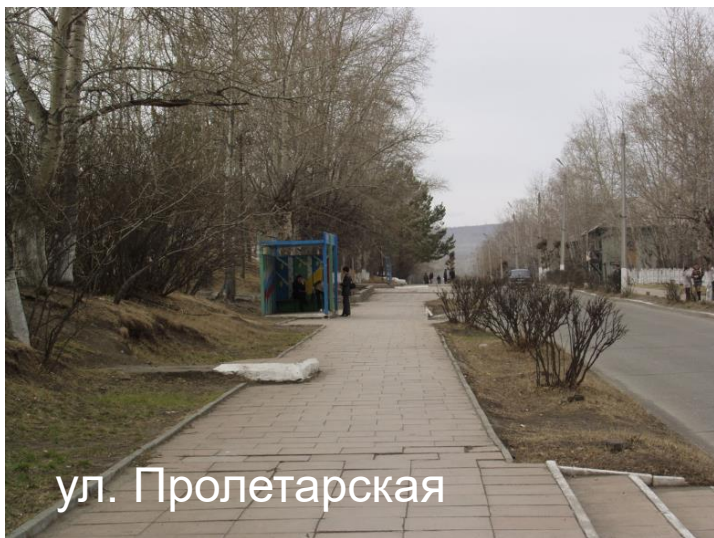

ул. Пролетарская



Бассейн Золотая рыбка

<http://www.minsk.ru>

**Государственное учреждение
здравоохранения «Краевая больница№3»
- многопрофильная медицинская
организация выполняющая 2 основные
задачи:**

- 1. Оказание первичной медико-санитарной и специализированной медицинской помощи в амбулаторных и стационарных условиях населению п. Первомайский.**
- 2. Работает в качестве межмуниципального центра для 8 прикрепленных районов оказывая наиболее востребованные виды специализированной медицинской помощи в соответствии с Порядками оказания медицинской помощи с целью повышения доступности качественной медицинской помощи жителям отдаленных районов Забайкальского края.**

КАДРОВЫЙ ПОТЕНЦИАЛ

	Врачи (всего)	В амбулаторных условиях
Штат	55.75	19.5
Физические лица	33	16
Занято	31.25	18.5
Укомплектованность должностей	56	95.0
% аттестованных от подлежащих	47%	47%
Сертифицировано	100%	100%
Коэффициент совместительства	1.5	1.2
Соотношение врачей и среднего мед.персонала	1:2	1:2
Обеспеченность врачами на 10000 населения	30.0	

	Средние медицинские работники (всего)	В амбулаторных условиях
Штат	106.5	38.0
Физические лица	71	39
Занято	69.5	37.5
Укомплектованность должностей	65.2	98.7
% аттестованных	80	80
Сертифицировано	100%	100%
Коэффициент совместительства	1.5	1.0
Обеспеченность средними медицинскими работниками на 10 тыс.населения	64.5	

КВАЛИФИКАЦИОННАЯ ХАРАКТЕРИСТИКА МЕДИЦИНСКОГО ПЕРСОНАЛА

Квалификационная категория	Врачи	Средний мед. персонал
Высшая	6	22
Первая	2	5
Вторая	0	13
ВСЕГО	26	68



МАТЕРИАЛЬНО-ТЕХНИЧЕСКАЯ БАЗА.

Несмотря на хорошую материально-техническую оснащенность, имеется необходимость дооснащения медицинским оборудованием в соответствии с Порядками оказания медицинской помощи и обновления части имеющегося оборудования в связи с износом.



Структура ГУЗ «Краевая больница№3»:

Профиль койки	Количество коек	Круглосуточные	Дневной стационар
Кардиологические	22	22	-
В т. ч. ПИТ	5	5	-
Неврологические	22	22	-
В т.ч. ПИТ	5	5	-
Инфекционные	17	17	-
Терапевтические	14	5	9
Хирургические	20	20	-
Травматологические	6	6	-
Ургентные родильные койки	1	1	-
Гинекологические	5	0	5
Педиатрические	16	10	6
Медицинской реабилитации	9	7	2
Всего по учреждению	132	110	22

Поликлиника на 177 посещений в смену.

Детская консультация на 125 посещений в смену.

Среднее число посещений на 1 жителя в год – 6.8

Отделение скорой медицинской помощи – 4039 вызовов в год, что составляет 366,6 на 1000 населения, 0,4 на 1 человека в год

ОСНОВНЫЕ ПОКАЗАТЕЛИ РАБОТЫ ГУЗ «КБ №3»

Наименование	КБ№3 2021г.	КБ№3 2022г.	КБ№3 2023г	КБ№3 2024 г	КБ№3 2025 г	ЗК 2024 г.
Рождаемость	9,7	10.0	10.8	10.4	7.0	10.2
Младенческая смертность	17.9	0.00	0.00	11.7	0.00	4.9
Общая смертность	25.0	18.5	16.8	17.4	18.5	14.3
Естественный прирост	-15.3	-8.5	-6.0	-7.0	-11.5	-4.1
Обеспеченность населения (на 10 тыс.)						
Койками	96.9	97.6	99.5	99.0	99.0	75.4
Врачами	25.7	25.0	27.1	26.5	30.0	36.9
Средним медперсоналом	50.0	49.0	54.3	56.7	64.5	80.4
Число посещений на 1 жителя	5,8	5.9	5.7	6.7	6.8	8.3
Число лиц, которым оказана помощь при выездах на 1000 населения	400.0	370.0	400.0	384.2	366.6	280.1
Использование коечного фонда	290,1	240.0	230.0	230.0	213.0	277.1
Средний срок пребывания больного на койке	11,2	11.1	11.0	11.4	11.8	10.6
Уровень госпитализации на 100 населения	20,0	20.0	20.3	19.8	18.2	19.2
Больничная летальность	6,9	5.0	4.8	4.3	4.7	1.9
Временная утрата трудоспособности:						
Случаи	56.4	59.2	34.7	30.3	19.8	43,5
Дни	728.8	634.1	437.1	389.0	262.0	531.0
Средняя длительность 1 случая	12.9	10.7	12.5	12.8	13.2	14.0
Заболеваемость туберкулёзом на 100 тыс. населения	17,6	26.6	45.2	36.4	18.1	30.0
Охват флюорографическим исследованием	94,0	97.7	96.5	96.4	96.5	75.9

ОСНОВНЫЕ ПОКАЗАТЕЛИ РАБОТЫ ГУЗ «КБ №3»

Наименование	КБ№3 2021г.	КБ№3 2022г.	КБ№3 2023г	КБ№3 2024 г	КБ№3 2025 г	ЗК 2024 г.
Впервые выявленные больные: злокачественные новообразования на 100 тыс. населения	200.0	382.0	425.0	334.5	345.0	389.1
Показатель онкозапущенности	45.0	20.9	12.8	20.5	21.0	21.7
Число абортс на 1000 женщин фертильного возраста	10.3	10.0	7.13	12.5	10.5	16.1
Заболеваемость по обращаемости на 1000	1520.8	1445.6	1300.0	1367.0	1479.0	1300.3
взрослые	2414.0	2543.0	2781.5	2575.0	2720.0	2188.2
подростки	2027.4	2472.0	2200.0	2335.0	2676.6	2227.5
дети						
Заболеваемость впервые выявленная						
Взрослые	601.3	510.1	354.0	440.0	523.1	424.6
Подростки	1301.4	1560.0	1400.0	1445.0	1705.5	1272.1
дети	1585.2	1982.0	1265.0	1417.0	1617.6	1848.5
Первичный выход на инвалидность	50,2	65,7	61,5	82,1	94,4	-
Число операций проведенных в стационаре на 100 выбывших (выписанных и умерших), без абортов	72,0	70.0	86.0	95.0	95.0	29.7
Послеоперационная летальность	2,2	1.8	1.3	0.8	1.5	

ГУЗ «КБ № 3» одно из первых медицинских
организаций вошло в проект
Министерства здравоохранения Забайкальского края

по созданию на базе
медицинской
организации,
обладающей хорошей
материально-
технической базой и
квалифицированным
персоналом,
межмуниципальных
центров.



ОРГАНИЗАЦИОННАЯ СТРУКТУРА ПОСТРОЕНИЯ ГУЗ «КРАЕВАЯ БОЛЬНИЦА № 3» НА 01.01.2026 Г.

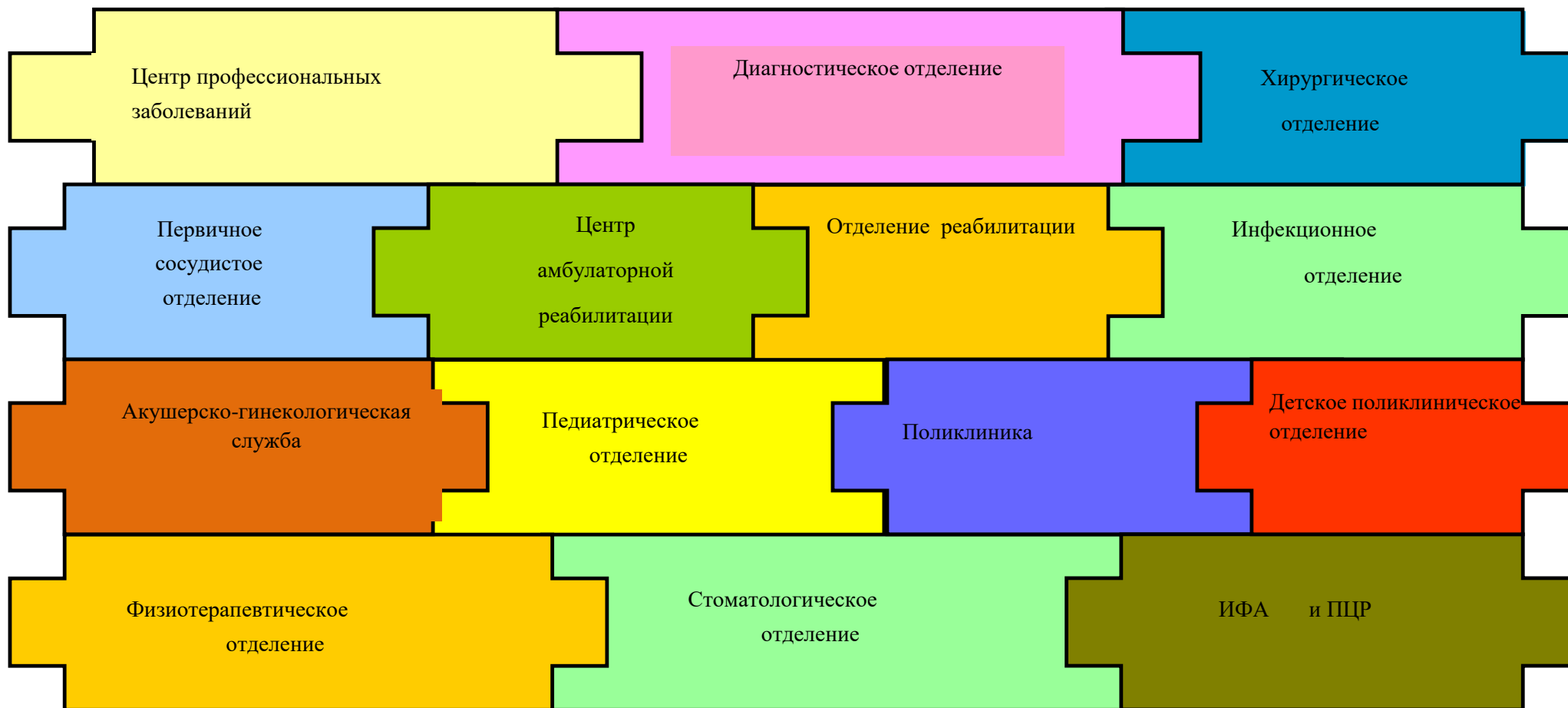

Открытие каждого межмуниципального центра на базе ГУЗ «КБ № 3» имеет свою историю, но их открытие было продиктовано объективной необходимостью.

Эффективность работы межмуниципальных центров зависит от соблюдения Порядков оказания медицинской помощи в ЦРБ, маршрутизации пациентов из ЦРБ в межмуниципальные центры.

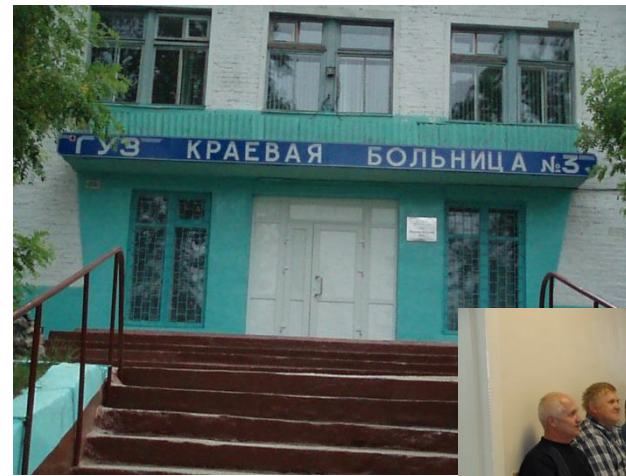

Первичное сосудистое отделение

создано на 60 коек на основании распоряжения
Министерства здравоохранения Забайкальского края
№ 964 от 25.05.2012 г.

*«О реализации мероприятий, направленных на
совершенствование медицинской помощи больным с
сосудистыми заболеваниями в Забайкальском крае»*



*для организации оказания
специализированной медицинской
помощи больным с острыми
сосудистыми заболеваниями*

- Шилкинского,
- Нерчинского,
- Бaleyского,
- Чернышевского,
- Тунгокоченского,
- Сретенского,
- Могочинского,
- Агинского,
- Могойтуйского районов.



Ежегодно получают лечение до 400 пациентов из прикрепленных районов с ОКС и ОНМК.

Налажена чёткая маршрутизация пациентов из прикрепленных районов и в Региональный сосудистый центр.



Открытие ПСО показало эффективность работы по лечению острых сосудистых заболеваний.







Фойе первичного
сосудистого центра
ГУЗ «КБ № 3»

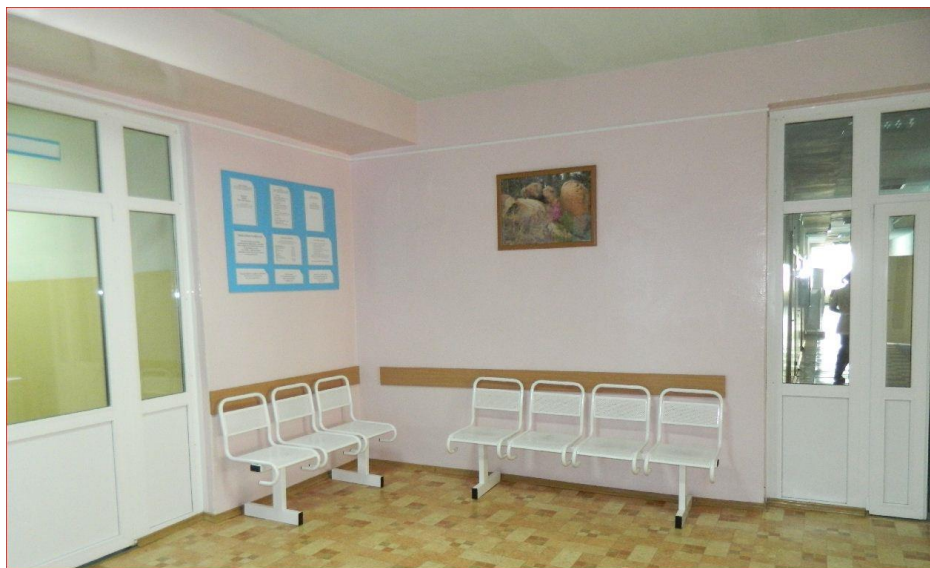

ЦЕНТР АМБУЛАТОРНОЙ РЕАБИЛИТАЦИИ

В августе 2016 г. МЗ ЗК было принято решение об организации на базе нескольких медицинских организаций, в т.ч. на базе ГУЗ «КБ № 3» Центров амбулаторной реабилитации.

Центр рассчитан на реабилитацию пациентов, страдающих сосудистыми заболеваниями, пациентов перенесших ОИМ, ОНМК, состояние после травматических повреждений, особое внимание было уделено детской реабилитации.



ОТДЕЛЕНИЕ МЕДИЦИНСКОЙ РЕАБИЛИТАЦИИ



Отделение медицинской реабилитации на 10 коек, было открыто после открытия первичного сосудистого отделения, основная задача отделения - это реабилитация больных с ОНМК, ЦВЗ.

Отделение занимается:

- ранняя реабилитация,
- второй этап медицинской реабилитации стационарный.



Работа отделения медицинской реабилитации показала эффективность работы по реабилитации пациентов с ОНМК, ЦВЗ и другими соматическими заболеваниями. За год проходят реабилитацию до 300 человек.

ЭТАПЫ РЕАБИЛИТАЦИИ В ГУЗ «КБ № 3»

I и II этапы
реабилитации



Министерство здравоохранения
Забайкальского края

ЦЕНТР
амбулаторной реабилитации
ГУЗ «Краевая больница № 3»

III этап реабилитации



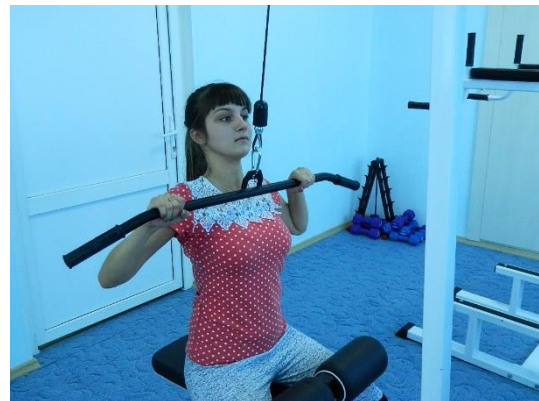

Хирургическое отделение



Центр создан на основании приказа КЗ Читинской области от 04.11.04 г. № 354

«О создании межрайонного хирургического Центра».



Материально техническое оснащение и кадровое обеспечение отделения в соответствии «Порядок оказания медицинской помощи взрослым больным по профилю хирургия», утвержденного приказом МЗ РФ №922 Н от 15.11.2012 г.

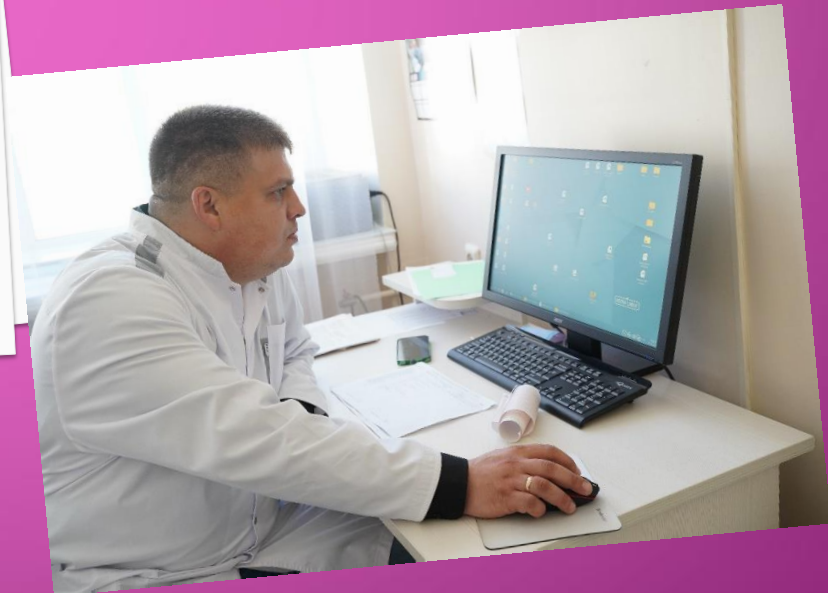

- ❑ Хирургическое отделение на 26 коек.
- ❑ В отделении проводятся оперативные вмешательства:
 - ✓ на желудочно-кишечном тракте,
 - ✓ на щитовидной железе,
 - ✓ на сосудах,
 - ✓ травматологические операции.
- ❑ Широко используются малоинвазивные методики:
 - ✓ эндоскопические операции,
 - ✓ операции из мини-доступа.
- ❑ Ежегодно выполняется до 150 эндоскопических операций.
- ❑ Хирургическое отделение - принимает пациентов на плановые операции из 6 районов Забайкальского края.
- ❑ Работает лапароскопическая стойка, рентген-хирургическая установка, применяемая в общей хирургии и травматологии.
- ❑ Используются технологии электрохирургического заваривания тканей «Ligasure».



«ПИЛОТНЫЙ ПРОЕКТ», НАПРАВЛЕННЫЙ НА РАННЕЕ ВЫЯВЛЕНИЕ ОНКОЛОГИЧЕСКИХ ЗАБОЛЕВАНИЙ.

С сентября 2016 г. в соответствии с распоряжением МЗ ЗК № 1248 от 26.09.2016 г. в ГУЗ «КБ № 3» с целью улучшения организации оказания медицинской помощи больным с подозрением на злокачественные заболевания реализуется «пилотный проект».

Все больные с подозрением на злокачественные заболевания Сретенского, Нерчинского, Шелопугинского, Бaleyского районов направляются в ГУЗ «КБ № 3».

В течение 4-5 дней пациенты проходят полное диагностическое обследование и в дальнейшем определяется маршрутизация пациента.



КРАЕВОЕ ОТДЕЛЕНИЕ ПРОФЕССИОНАЛЬНОЙ ПАТОЛОГИИ

***Создано на основании приказа
УЗ Читинской области № 422 от
22.11.1994 г.***

***Единственное учреждение
Забайкальского края, где решаются
диагностические, экспертные вопросы
установления связи заболевания с
профессией и экспертизы
профпригодности работающих во
вредных и опасных условиях труда.***

***Ежегодно в центре профессиональной
патологии устанавливается до 200
случаев профессиональных заболеваний***



ДИАГНОСТИЧЕСКОЕ ОТДЕЛЕНИЕ



Проводятся:

- ❑ эндоскопические исследования, в том числе:
 - ✓ эзофагогастродуоденоскопия,
 - ✓ бронхоскопия,
 - ✓ колоноскопия;
- ❑ все виды ультразвуковых исследований, в том числе:
 - ✓ исследование сосудов и ЭХОКГ;
- ❑ исследования функциональной диагностики, в том числе:
 - ✓ ХОЛТЭР ЭКГ и АД.

Ежегодно выполняется до 8000 исследований функциональной диагностики, до 500 эндоскопических исследований, до 7000 ультразвуковых исследований.

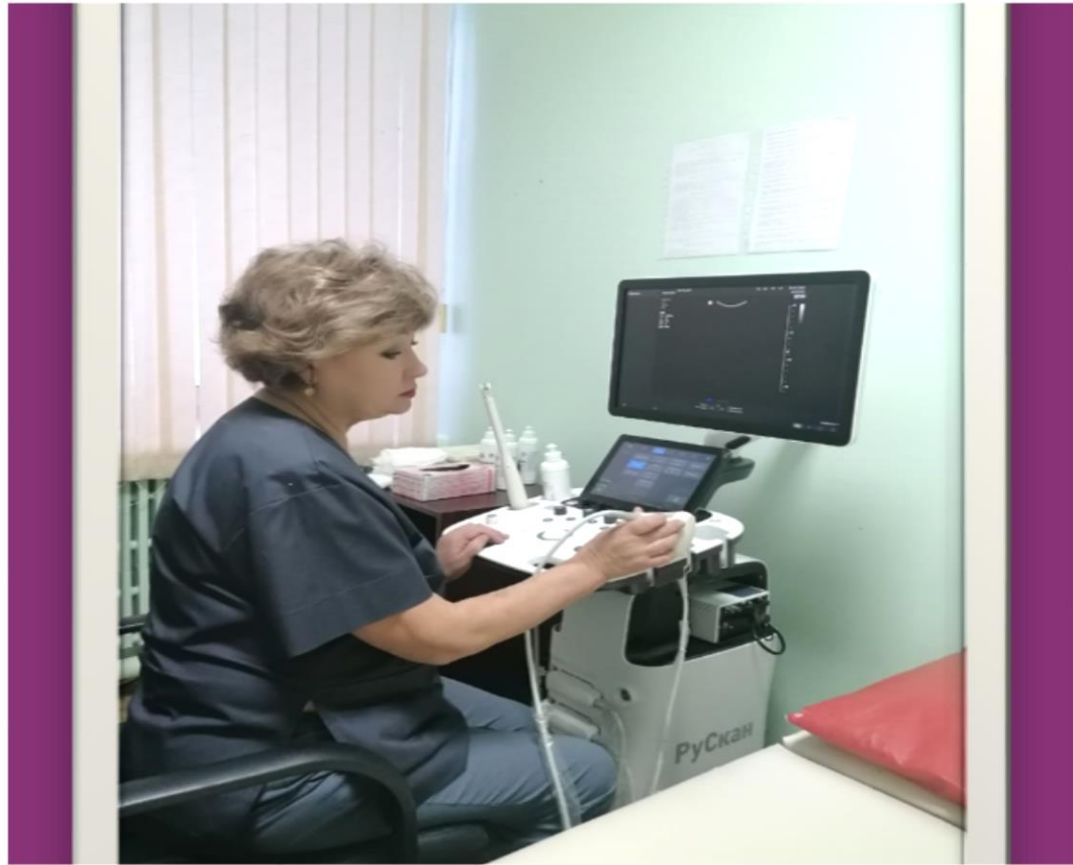

В 2023-2024 г.г. приняты в работу:

- 3 регистратора мониторинга артериального давления,
- 2 холтера ЭКГ,
- колоноскоп,
- 2 УЗИ аппарата RuScan 60
- автоматический колоноскоп



Клинико-диагностическая лаборатория

3 КРАЕВАЯ БОЛЬНИЦА №3



В состав клинико-диагностической лаборатории входят:

- ✓ лаборатория иммуноферментного анализа (ИФА),
- ✓ лаборатория полимеразно-цепной реакции (ПЦР),
- ✓ бактериологическая лаборатория.

Выполняются исследования:

- гематологические,
- биохимические,
- иммунологические,
- общеклинические,
- серологические,
- молекулярно-генетические,
- цитологические,
- микробиологические,
- химико-токсикологические



Ежедневно выполняется до 1000 исследований, которые проводятся на полуавтоматических и автоматических гематологических, биохимических и других анализаторах.



Автоматический анализатор газов крови, кислотно-щелочного состояния, электролитов и глюкозы

Межмуниципальная лаборатория иммуно-ферментного анализа и полимеразной цепной реакции

**В лаборатории выполняется
58 видов исследований, в т.ч.**

- ✓ исследования на маркеры врожденных аномалий развития плода,*
- ✓ онкомаркеры,*
- ✓ гормоны щитовидной железы,*
- ✓ половые гормоны,*
- ✓ выявление возбудителей 35 видов инфекционных заболеваний,*
- ✓ исследования иммунного статуса.*



РЕНТГЕНОЛОГИЧЕСКОЕ ОТДЕЛЕНИЕ





Рентгенологическое отделение:

Проводятся все виды исследования, в том числе:

- ❑ Компьютерная томография (более 3500 исследований в год)
- ❑ Маммография (более 1500 исследований в год).

Проводятся профилактические (скрининговые) обследования органов грудной клетки: до 8000 тысяч в год;



В 2021г приобретен и запущен в работу новый компьютерный томограф.

ПОЛИКЛИНИКА

ГУЗ КРАЕВАЯ БОЛЬНИЦА №3

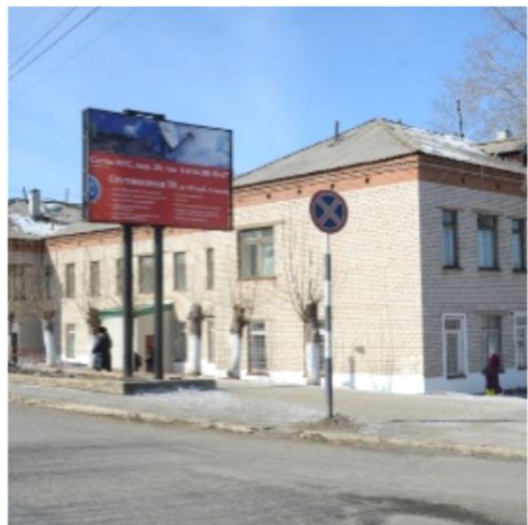



Первичная медико-санитарная помощь взрослому и детскому населению проводит большую профилактическую работу:

- профилактические осмотры,
- диспансеризация,
- диспансерное наблюдение,
- иммунизация.



В 2021 году для участковой службы поступил УАЗ «Патриот»





функционирует кабинет медицинской профилактики, который оборудован и укомплектован кадрами;

выполняет основной объём работы по диспансеризации взрослого населения.



ДЕТСКОЕ ПОЛИКЛИНИЧЕСКОЕ ОТДЕЛЕНИЕ



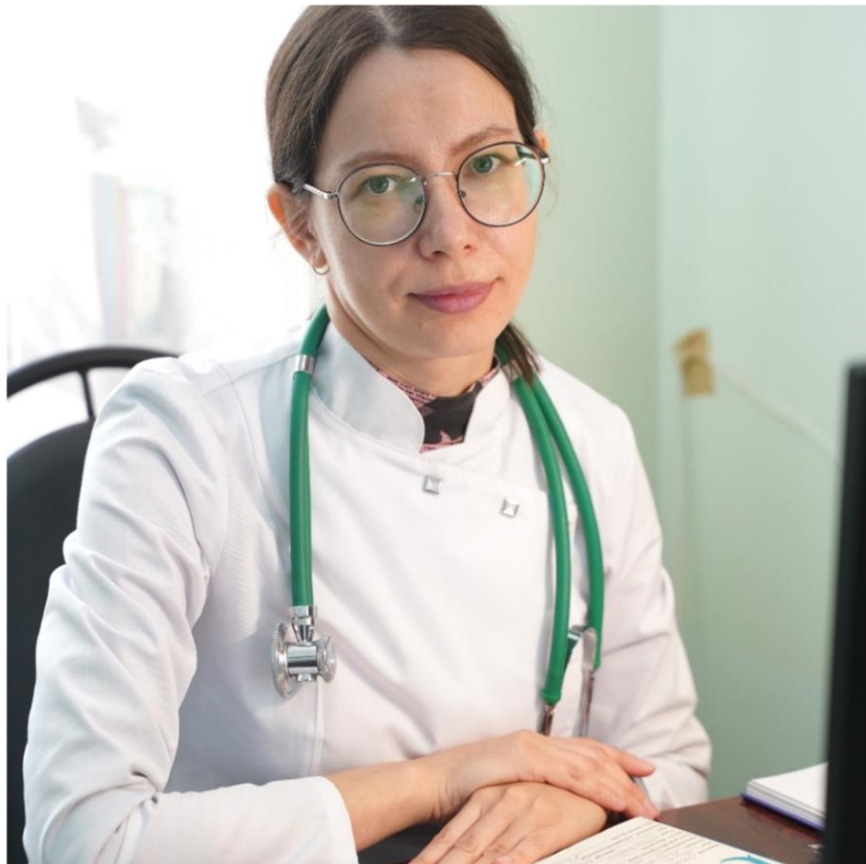

- Среднее число детей на участке 1179
- Нагрузка на приеме (в час) расчет на 1 ставку: 6,5



ОТДЕЛЕНИЕ СКОРОЙ МЕДИЦИНСКОЙ ПОМОЩИ



ГУЗ КРАЕВАЯ БОЛЬНИЦА №3



Отделение скорой медицинской помощи ежегодно обслуживает до 4000 вызовов, из них до 70% в неотложной форме.

Показатель количества вызовов на 1 жителя - 0,4, что на уровне показателя, предусмотренного Территориальной программой Госгарантий Забайкальского края (0,4).

93% вызовов с временем доезда до 20 минут.

Структура вызовов скорой помощи:

1. Сердечно-сосудистые заболевания до 50%
2. Заболевания органов дыхания - 30%
3. Заболевания органов пищеварения 10%
4. Травмы - 2%



В 2023 г. на службу поступил автомобиль отечественного производства марки лада Niva



С 2022 г. приступил к работе оборудованный автомобиль УАЗ

Автомобили эксплуатируются для самых разных целей: для госпитализации пациентов, их транспортировки в центральные больницы или бесперебойного обеспечения пациента лекарственными препаратами, а также для транспортировки биоматериалов в лаборатории.

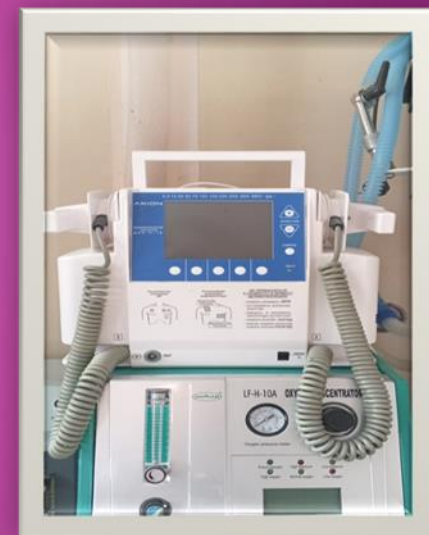
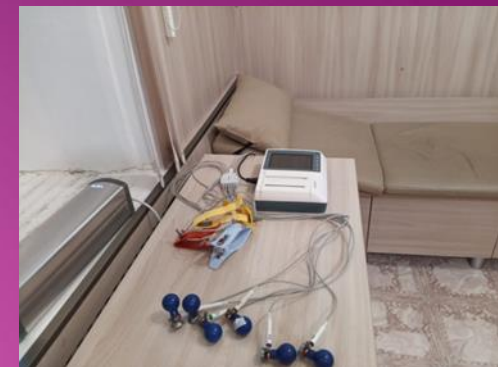

В 2021г . в рамках программы «Модернизация первичного звена здравоохранения Забайкальского края» приобретены электрокардиографы, регистраторы амбулаторные для мониторинга артериального давления, дефибриллятор

ПЕДИАТРИЧЕСКОЕ ОТДЕЛЕНИЕ



Проводится лечение
детского населения
п. Первомайский и в
экстренных ситуациях
детского населения
Шилкинского района.

ГУЗ КРАЕВАЯ БОЛЬНИЦА №3



ИНФЕКЦИОННОЕ ОТДЕЛЕНИЕ

единственное типовое
инфекционное отделение
Забайкальского края с
мельцеровскими боксами,
оборудованное в полном
соответствии с утвержденными
Порядками оказания медицинской
помощи взрослым и детям при
инфекционных заболеваниях

Работает по оказанию специализированной медицинской помощи в стационарных условиях при инфекционных заболеваниях из прикрепленных районов.

Наличие данного отделения позволяет оперативно и эффективно оказывать помощь при массовых поступлениях больных в периоды эпидемических подъемов инфекционной заболеваемости, в период ограниченных вспышек.



АКУШЕРСКО- ГИНЕКОЛОГИЧЕСКАЯ СЛУЖБА



С января 2022 г. акушерское отделение преобразовано в urgentный родильный зал согласно приказу МЗ ЗК № 32/ОД от 27.01.2022 г.

В отделении осуществляется приём родов и оперативное родоразрешение у женщин, которые не могут быть переведены при противопоказаниях для транспортировки, согласно маршрутизации в учреждения родовспоможения II и III уровня.

Ургентный родильный зал оснащён современным лечебно-диагностическим оборудованием для оказания экстренной помощи беременным женщинам, роженицам, родильницам и новорожденным.

Имеется современная наркозно-дыхательная аппаратура, аппараты слежения за состоянием матери и плода.

В поликлинике проводится наблюдение беременных и по маршрутизации на плановое родоразрешение направляются в медицинские учреждения III уровня согласно графика.

С 2024 года проводится диспансеризация женщин репродуктивного возраста с целью оценки репродуктивного здоровья. Возраст женщин от 18 до 49 лет.

Лечение женщин с гинекологическими заболеваниями проводится на базе хирургического отделения с круглосуточным пребыванием в стационаре по показаниям и на койках дневного стационара.

Проводятся лапароскопические операции при патологии придатков матки, внематочной беременности, хирургической стерилизации.

- ❑ Основные качественные и количественные показатели работы ГУЗ «Краевая больница № 3» находятся на уровне показателей по Забайкальскому краю и РФ и соответствуют целевым показателям «Дорожной карты».
- ❑ Показатели финансовой деятельности больницы на протяжении 2025 г были стабильны, не была допущена кредиторская задолженность, достигнуты целевые показатели заработной платы по всем категориям работников.
- ❑ Показатели заболеваемости обслуживаемого населения выше показателей Забайкальского края, что свидетельствует о доступности медицинской помощи населению.
- ❑ Проведена большая работа по организации оказания специализированной медицинской помощи пациентам прикрепленных районов с инфарктами и инсультами.
- ❑ Продолжено совершенствование оказания плановой медицинской помощи пациентам с хирургической и травматологической патологией.
- ❑ В течение последних лет реализуется поэтапный план модернизации материально - технического оснащения больницы, большое внимание уделялось благоустройству больницы и ее территории, с целью создания условий для пациентов.

***БЛАГОДАРЮ
ЗА
ВНИМАНИЕ !***